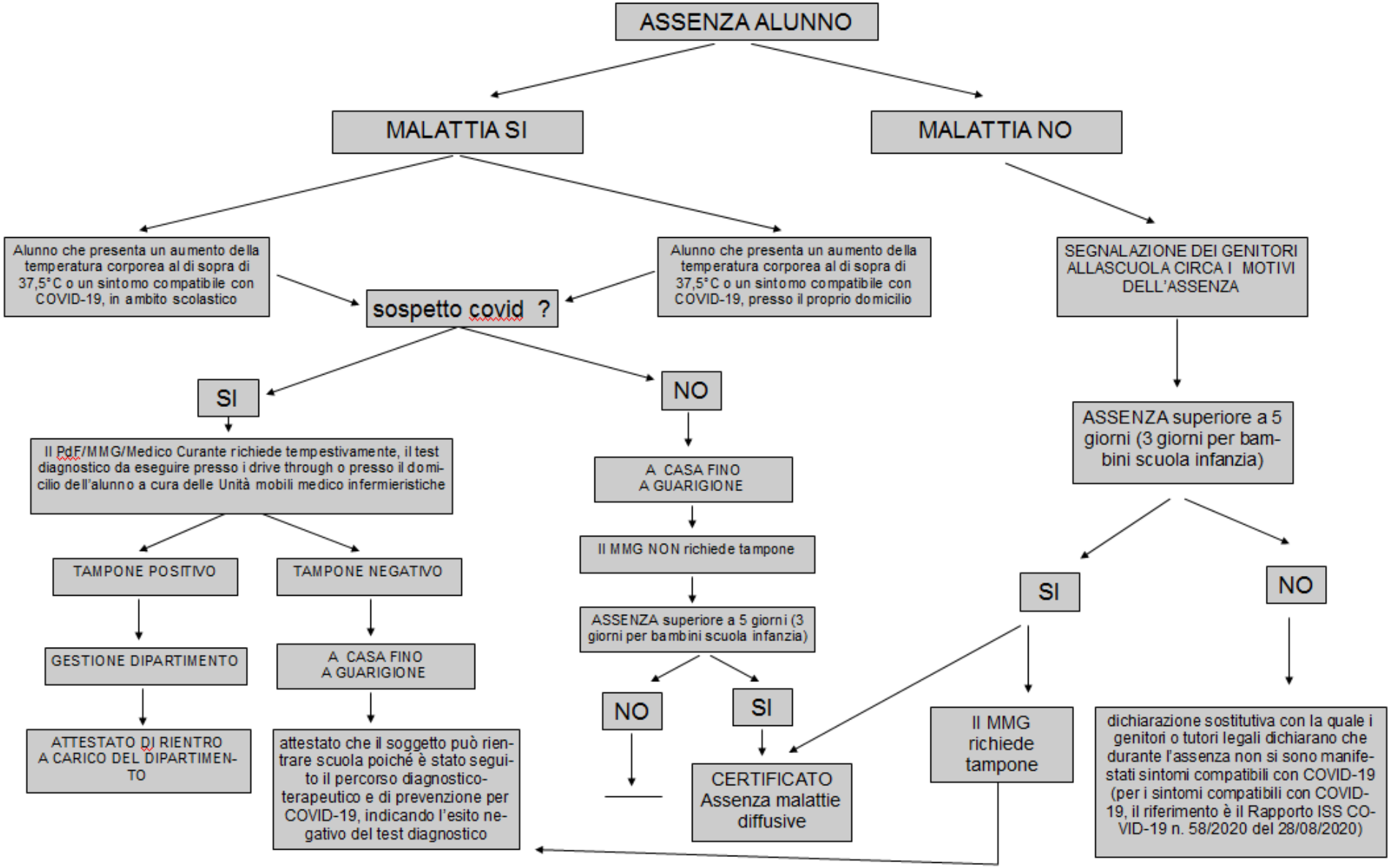
ASSENZA ALUNNO
MALATTIA SI
MALATTIA NO
Alunno che presenta un aumento della temperatura corporea al di sopra di 37,5°C o un sintomo compatibile con COVID-19, in ambito scolastico
sospetto covid ?
Alunno che presenta un aumento della temperatura corporea al di sopra di 37,5°C o un sintomo compatibile con COVID-19, presso il proprio domicilio
SEGNALAZIONE DEI GENITORI ALLASCUOLA CIRCA I MOTIVI DELL'ASSENZA
SI
NO
Il PdF/MMG/Medico Curante richiede tempestivamente, il test diagnostico da eseguire presso i drive through o presso il domicilio dell'alunno a cura delle Unità mobili medico infermieristiche
TAMPONE POSITIVO
TAMPONE NEGATIVO
GESTIONE DIPARTIMENTO
A CASA FINO A GUARIGIONE
ATTESTATO DI RIENTRO A CARICO DEL DIPARTIMENTO
attestato che il soggetto può rientrare scuola poiché è stato seguito il percorso diagnostico-terapeutico e di prevenzione per COVID-19, indicando l'esito negativo del test diagnostico
A CASA FINO A GUARIGIONE
Il MMG NON richiede tampone
ASSENZA superiore a 5 giorni (3 giorni per bambini scuola infanzia)
NO
SI
CERTIFICATO Assenza malattie diffusive
ASSENZA superiore a 5 giorni (3 giorni per bambini scuola infanzia)
SI
NO
Il MMG richiede tampone
dichiarazione sostitutiva con la quale i genitori o tutori legali dichiarano che durante l'assenza non si sono manifestati sintomi compatibili con COVID-19 (per i sintomi compatibili con COVID-19, il riferimento è il Rapporto ISS COVID-19 n. 58/2020 del 28/08/2020)